

FUNDAÇÃO CULTURAL
DE LAGES 2020

Mapa

CULTURA

DE LAGES

**MANUAL DE CADASTRO
PESSOA FÍSICA**

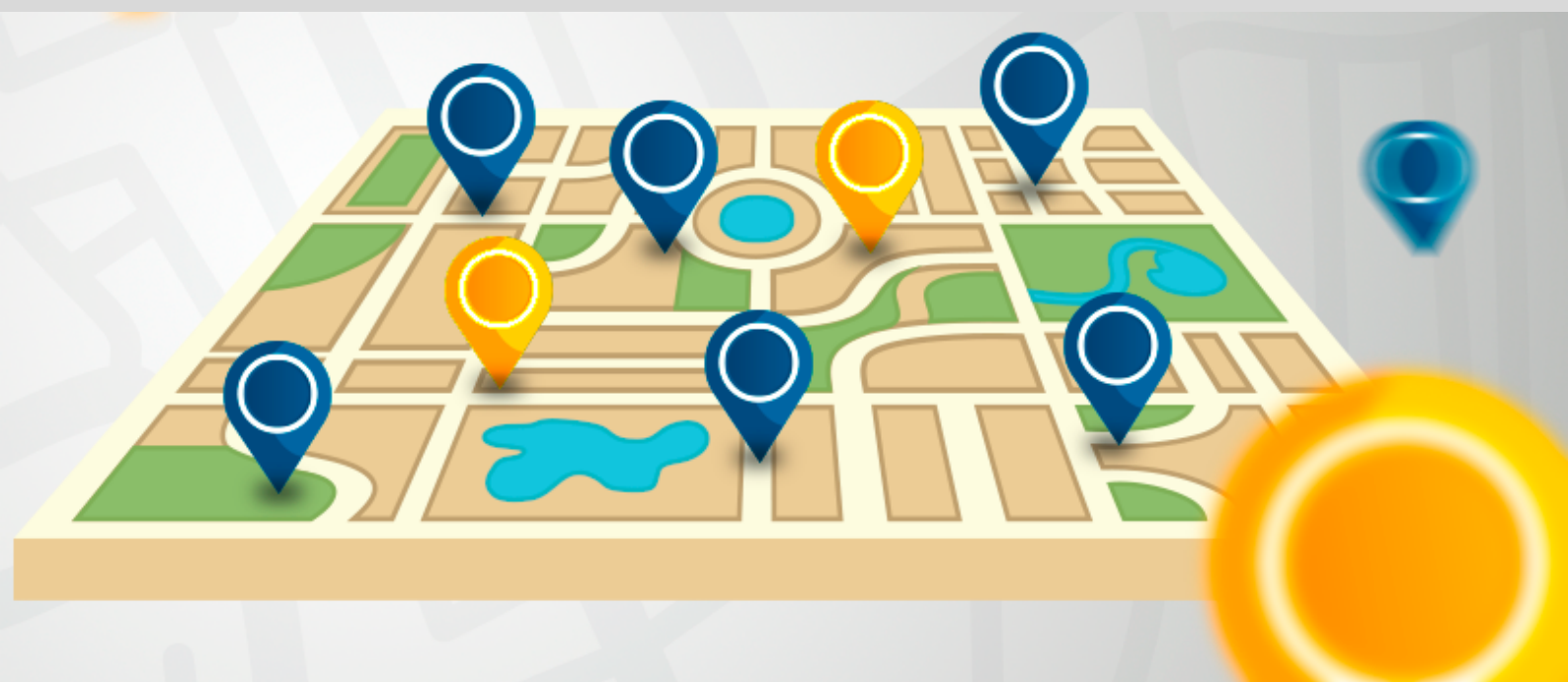

Acesse o site da Fundação Cultural de Lages

cultura.lages.sc.gov.br

Não precisa colocar "www."



Clique no banner do Mapa de Cultura de Lages para acessar os cadastros.

Mapa CULTURAL

D E L A G E S

Faça Login

Usuário

admin

Senha

...

Entrar

Novo por aqui?

[Esqueci minha senha](#)



FUNDAÇÃO CULTURAL DE LAGES

Para fazer um novo cadastro, clique em **"Novo por aqui?"**

Mapa CULTURAL DE LAGES

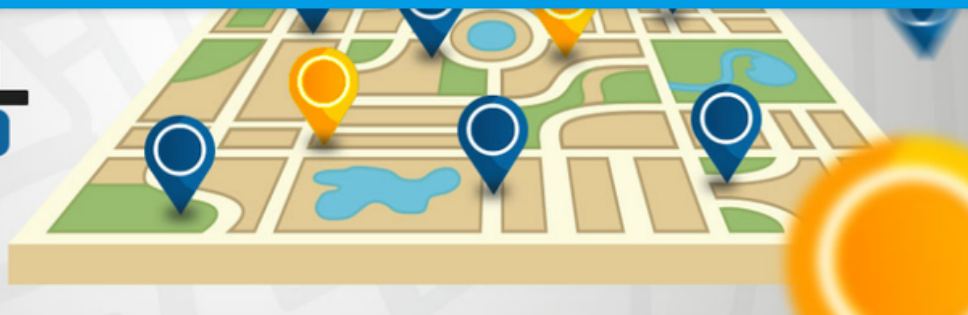

PLATAFORMA DE GESTÃO CULTURAL E MAPEAMENTO COLABORATIVO DA CULTURA DE LAGES-SC

Mapa Cultural de Lages é um software livre para gestão cultural e mapeamento colaborativo que permite a gestores, agentes culturais e a todos os cidadãos conhecer, compartilhar e participar da produção cultural de um território. É o ambiente que organiza e possibilita visibilidade para agentes, espaços, eventos e projetos culturais e artísticos na cidade de Lages e região.

A plataforma é alimentada de duas formas:

- Pelo poder público, que insere na plataforma informações sobre os equipamentos culturais, programações, eventos e editais oficiais.
- Pela população em geral, que se cadastra como agente cultural (individual ou coletivo) e pode divulgar seus próprios dados e programações, se inscrever em editais, se articular em rede com outros agentes.

Mapas Culturais incorpora nos processos públicos as lógicas do software livre, da colaboração, da descentralização, do uso de dados abertos e da transparência. A lógica do Mapa Cultural de Lages é de localização, possibilitando encontrar quem faz ou trabalha com cultura ou arte em Lages.

O cadastro é rápido, simples e você colabora com o desenvolvimento das políticas públicas do município.

 Pessoa Física Pessoa Jurídica

**Clique em "Pessoa Física" para
acessar o formulário de cadastro.**

Cadastro Pessoa Física

1 Foto (individual ou coletivo)

Escolher arquivo Nenhum arquivo selecionado

2 Sobre (descreva um pouco sobre a sua atuação artística)

Área de Atuação

Shows em geral (festivals, festas populares)

Bares, restaurantes, aniversários, formaturas...

Festivais de música, teatro, artes em geral

Artesanato

Audiovisual em geral, artes visuais, artes plásticas (cinema, pintura, exposições)

Todas as opções acima

Outro

3

1 Em "Foto", clique em "Escolher arquivo" para salvar uma foto sua do seu arquivo de celular ou computador;

2 Em "Sobre", descreva um pouco sobre a sua atuação artística;

3 Em "Área de Atuação", marque os locais onde você pratica sua arte. Pode marcar mais de uma opção, e ainda descrever algum local novo.

4

Nome de Exibição

5

Eventos (colocar fotos e/ou artigos de eventos que você participou)

 Nenhum arquivo selecionado

6

Espaços (fotos de locais onde atuei)

 Nenhum arquivo selecionado

7

Projetos

 Nenhum arquivo selecionado

8

Portfólio (arquivo com registros dos meus trabalhos)

 Nenhum arquivo selecionado

9

Links (sites onde meus trabalhos foram divulgados)

4

"Nome de exibição" é o seu nome artístico ou nome que você gostaria que fosse divulgado;

5

Publique fotos de eventos que você participou. Não é necessário colocar muitas;

6

Publique fotos de locais onde você praticou sua arte;

7

Salve projetos em pdf que você participou;

8

Publique seu portfólio, seu registro histórico, é **opcional** (arquivo PDF);

9

Links de sites ou redes sociais onde seu trabalho foi divulgado.

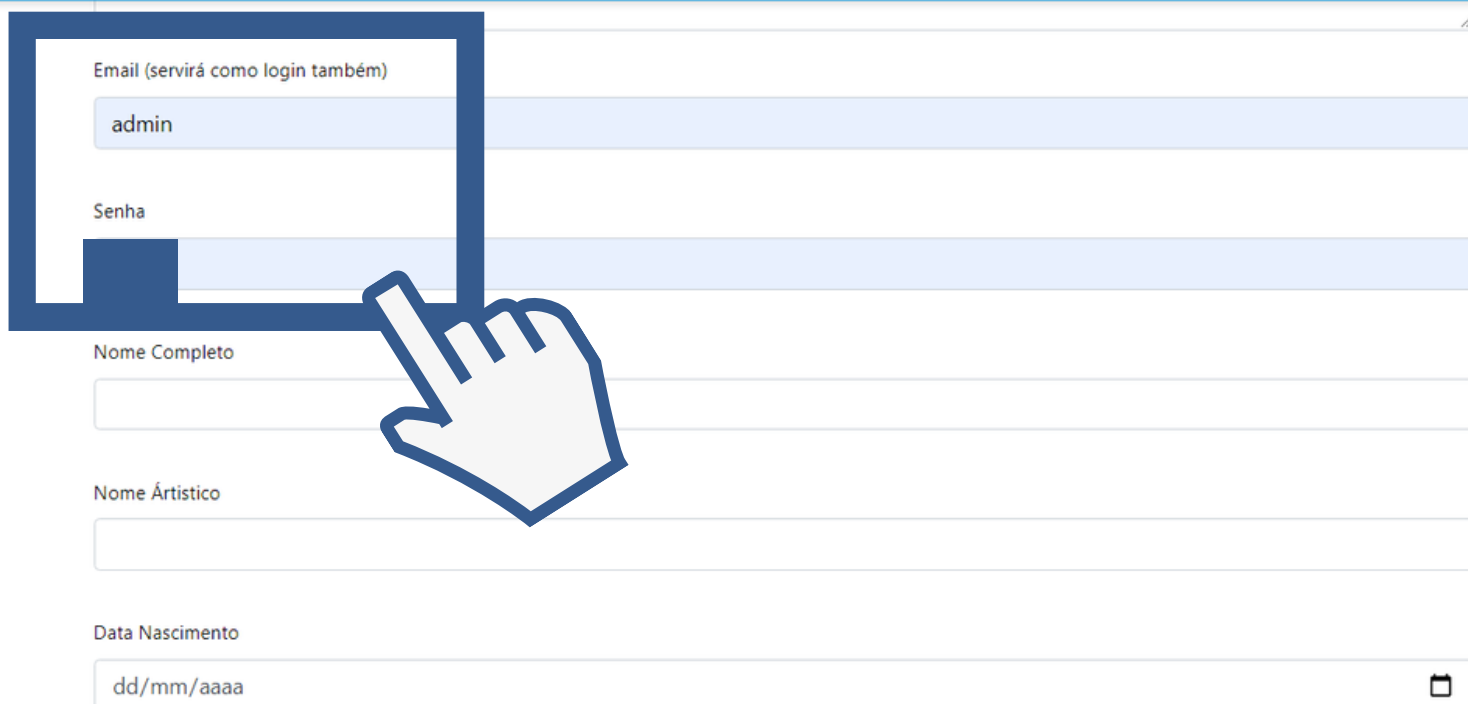

Formulário de cadastro com os seguintes campos:

- Email (servirá como login também): admin
- Senha: [obscurecido]
- Nome Completo: [campo vazio]
- Nome Artístico: [campo vazio]
- Data Nascimento: dd/mm/aaaa



Use seu e-mail e crie uma senha diferente da que você utiliza em outros sites.



Depois é só ir preenchendo os campos com seus dados como RG, CPF...



É muito importante cadastrar as formas de contato: telefone e e-mail...

Obs.: Se você for cadastrar também como pessoa jurídica, é necessário cadastrar um e-mail diferente.

Segmento Artístico

- Música
- Dança
- Artes Plásticas
- Artesanato
- Literatura
- Teatro
- Circo
- Vídeo
- Outro

Função

- Ator
- Cantor
- Artesão
- Coreógrafo
- Dançarino
- Produtor
- Diretor
- Compositor



Depois de preencher dados sociais, documentos e endereços, preencha os itens sobre sua atividade artística;

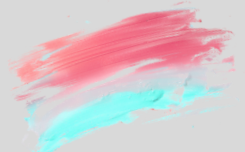
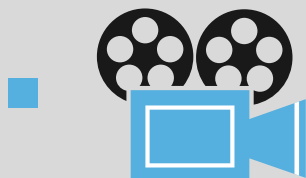

Você pode marcar mais de um item.



Preencha os campos sobre a sua experiência

- II. Os cadastrados integrarão um banco de dados específico visando um mapeamento dos artistas e produtores da cidade. Poderão se cadastrar também artistas de outras cidades da Serra Catarinense.
- III. Além de fazer o cadastro como artista, para ser contratado pela Prefeitura, o artista deverá obrigatoriamente cadastrar também seu(s) projeto(s).
- IV. Os dados que poderão se tornar públicos são: e-mail e site/blog, release e foto do artista e modalidade / gênero de arte. Estes dados só se tornarão públicos mediante anuência, caso contrário somente a Unidade de Gestão de Cultura terá acesso às informações prestadas.
- V. O cadastro deverá ser realizado mediante o preenchimento on-line do formulário disponível neste site. Após análise do conteúdo, os dados serão disponibilizados no site da Unidade de Gestão de Cultura.
- VI. O cadastro não cria vínculo ou obrigação de contratação de qualquer natureza por parte da Prefeitura de Lages.
- VII. O cadastro realizado não impede a Unidade de Gestão de Cultura de realizar contratações de artistas não cadastrados para atendimento de necessidades específicas dentro das diretrizes e metas traçadas.
- VIII. Os cadastros contendo imagens com conteúdo de nudez / violência ou textos com conteúdo ofensivo / pornográfico não serão aprovados.

Li e estou ciente das condições acima elencadas e declaro que as informações prestadas são verdadeiras e de minha total responsabilidade.

Autorizo o uso de imagem e publicação de dados conforme descritos no item III

Por fim, marque as caixas do "Termo de Aceite e clique em "Enviar";

Automaticamente você será direcionado para o Mapa Cultural de Santa Catarina.

Aguarde por um e-mail da nossa equipe!

Dúvidas?

49 3019 7481

mapaculturaldelages@lages.sc.gov.br

Mapa CULTURAL DE LAGES

Faça Login

Usuário

Senha

Entrar

Novo por aqui?

[Esqueci minha senha](#)



FUNDAÇÃO CULTURAL DE LAGES

Para acessar o seu cadastro, preencha com o seu e-mail o espaço Usuário e coloque sua senha.

E clique em "Entrar"

Depois, você pode atualizar ou alterar seus dados.